50 Special

Intro: SOL DO MIm RE DO SOL RE

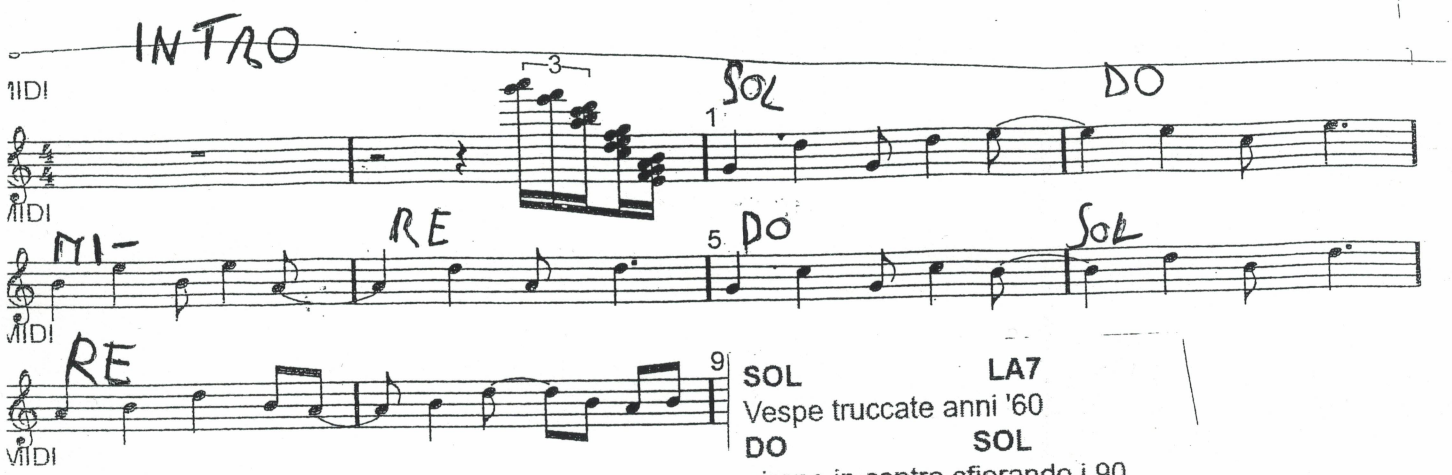

SOL LA7
Vespe truccate anni '60
DO SOL
girano in centro sfiorando i 90
SOL LA7
rosse di fuoco comincia la danza
DO SOL
di frecce con dietro attaccata una targa
LAm RE
Dammi una Special l'estate che avanza
LAm RE
dammi una Vespa e ti porto in vacanza

SOL DO MIm RE
RIT: Ma quanto è bello andare in giro con le ali sotto i pie
DO SOL RE
se hai una Vespa Special che ti toglie i problemi
SOL DO MIm RE
Ma quanto è bello andare in giro per i colli bolognesi
DO SOL RE
se hai una Vespa Special che ti toglie i problemi
DO SOL
La scuola non va ma una Vespa
DO SOL
una donna non ho ho una Vespa
DO SOL RE RE7
Domenica è già e una Vespa mi porterà ... fuori città

SOL DO MIm RE
DO SOL RE

SOL DO MIm RE
DO SOL RE

INTRO

OL LA7
sco di fretta dalla mia stanza
O SOL
marce ingranate dalla prima alla quarta
OL LA7
evo fare in fretta devo andare a una festa
O SOL
ammi fare un giro prima sulla mia Vespa
Am RE
Dammi una Special l'estate che avanza
Am RE
dammi una Vespa e ti porto in vacanza

SOL DO MIm RE
RIT: Ma quanto è bello andare in giro con le ali sotto i piedi
DO SOL RE
se hai una Vespa Special che ti toglie i problemi
SOL DO MIm RE
Ma quanto è bello andare in giro per i colli bolognesi
DO SOL RE
se hai una Vespa Special che ti toglie i problemi
DO SOL
La scuola non va ma una Vespa
DO SOL
una donna non ho ho una Vespa
DO SOL RE RE7
Domenica è già e una Vespa mi porterà ... fuori città